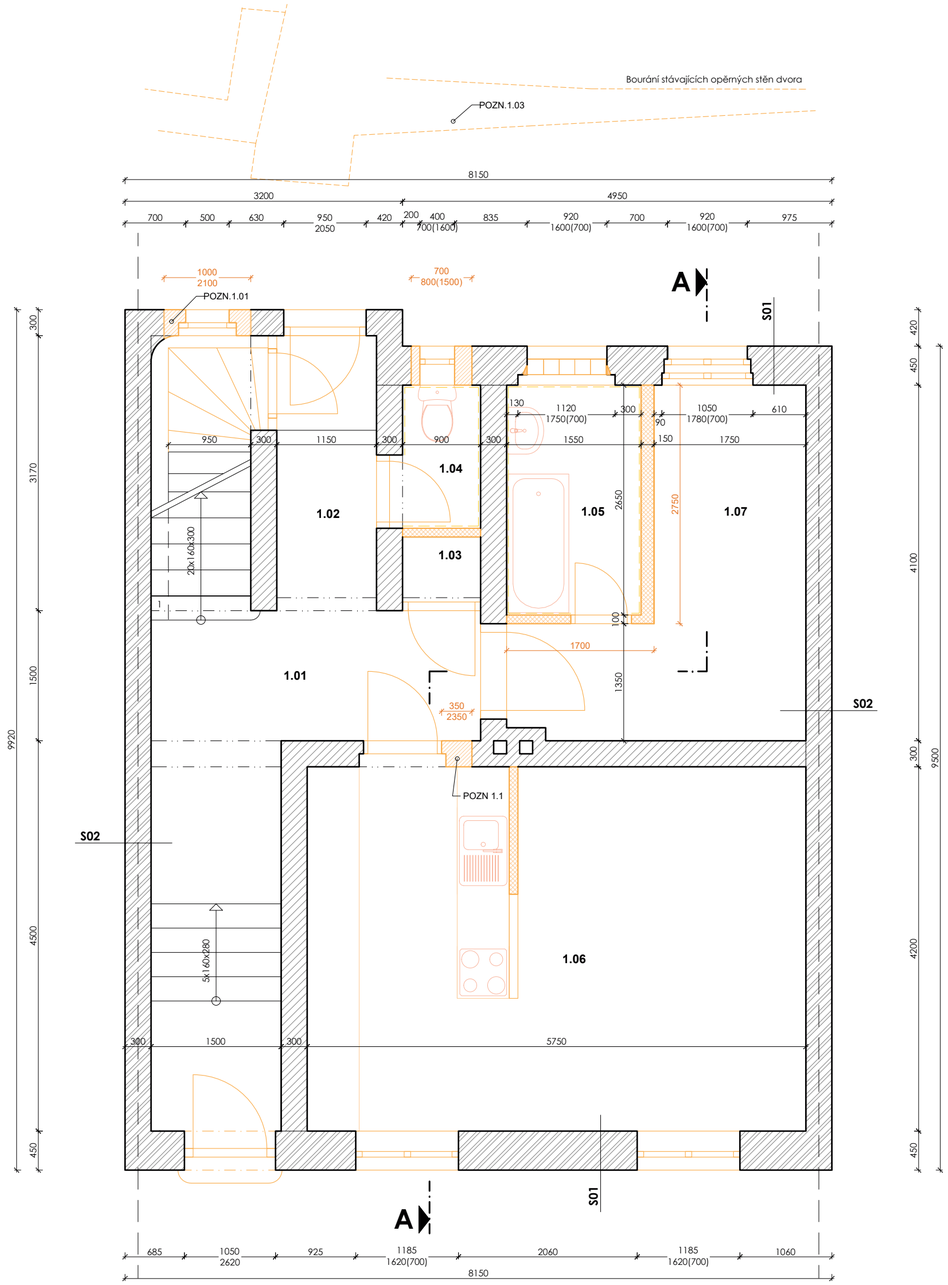

č. m.	název místnosti	podlaha	strop	stěny	plocha [m²]
1.01	vstup a chodba				12,4
1.02	chodba na zahradu				3,6
1.03	komora				0,70
1.04	WC				1,5
1.05	koupelna				4,10
1.06	obývací místnost + kuchyně				24,00
1.07	pokoj				9,40
1.08	schodiště do sklepa				3,80
celkem					59,50

legenda

- Obvodové nosné zdivo
  - smíšené zdivo, převážně keramická cihla
- Vnitřní nosné zdivo
  - keramická cihla dutinová
- Tvárnice pro příčky
  zděné na malty
- SDK konstrukce *(požární odolnost viz. část požárně bezpečnostní řešení)*
- tvarovky ztraceného bednění *(v.včetně výztuže, viz. část konstrukčně stavební)*
- železobeton *(v.včetně výztuže, viz. část konstrukčně stavební)*
- beton prostý *(viz. část konstrukčně stavební)*
- dřevěné konstrukce *(viz. část konstrukčně stavební)*
- tepelná izolace - EPS, minerální vata *(viz. skladby konstrukcí)*
- tepelná izolace - XPS *(λ=0,035 W/mK)*, PIR *(λ=0,022 W/mK)*
- hutněné kamenivo/zásyp
- hutněný nepropustný zásyp
- hydroizolační souvrství
- nopová folie / svislá drenáž
- obklad

legenda bourání

- Bourané / demontované konstrukce
- Bourání v nosných a obvodových stěnách
- Bourání lehkých nenosných konstrukcí
- Bourání nábytku a zařizováků

poznámky

pozn.1.01 Bourání v nosných a obvodových stěnách bude řešeno dle stavebně konstrukční části PD. Vždy s důrazem na podepření navazujích a souvisejících prvků (stropy, trámy...) dočasnými stojkami. V případě bourání otvorů budou vždy nejdříve osazeny nové překlady s odpovídajícím uložením na bocích. Osazení bude do připravené a vyrovnané kapsy ve zdivu.

pozn.1.02 Zbourání vrchní části komínu v posledním podlaží

pozn.1.03 Částečné bourání opěrných zídek a schodiště

skladby konstrukcí - bourání

S01 obvodová stěna - omítka

-	výmalba	
-	vnitřní omítka	10-15 mm
-	zdivo (dle legendy materiálů)	
--	smíšené zdivo - cihla plná (keramická)	450 mm
-	omítka - břizolit	10-15 mm

S02 obvodová stěna - společná stěna řadového domu

-	výmalba	
-	vnitřní omítka	10-15 mm
-	zdivo (dle legendy materiálů)	
--	smíšené zdivo - cihla plná (keramická)	300 mm
-	vnitřní omítka	10-15 mm

S03 suterénní stěna

-	vnitřní omítka	10-15 mm
-	zdivo (dle legendy materiálů)	
--	smíšené zdivo - cihla plná (keramická)	600 mm
-	vnější keramický obklad	20 mm

S04 podlaha na terénu (v suterénu)

-	beton	100 mm
-	štěrkopískový podsyp	50 mm
-	rostlý terén / zemina	

S05 podlaha na terénu (v přízemí)

-	nášlapná vrstva (dlažba / koberec)	20 mm
-	betonový potěr	80 mm
-	rostlý terén / zemina	

S06 strop - klemba mezi suterénem a přízemím

-	nášlapná vrstva	20 mm
-	vyztužená betonová deska	50 mm
-	škvárový zásyp	80 - 180 mm
-	ocelové nosníky + klemba z cihel plných	150 mm
-	vnitřní omítka	10 -15 mm

S07 strop - trámový strop mezi patry

-	nášlapná vrstva	20 mm
-	prkenný záklop	20 mm
-	škvárový zásyp	85 mm
-	prkenný záklop na trámech	20 mm
-	stropní trámy	180 mm
-	prkenný záklop s rákosem a omítkou	35 mm
-	výmalba	

S08 strop - klemba mezi patry

-	nášlapná vrstva	20 mm
-	prkenný záklop	20 mm
-	škvárový zásyp	55 mm
-	cihelná klemba	150 - 250 mm
-	podhled z dřevěných palubek	15 mm

S09 strop - mezi patrem a podkrovím

-	nosné trámy krovu (ve vzduchu s podporou)	20 mm
-	prkenný záklop	20 mm
-	škvárový zásyp	45 mm
-	prkenný záklop na trámech	20 mm
-	stropní trámy	180 mm
-	prkenný záklop s rákosem a omítkou	35 mm
-	výmalba	

S10 šikmá střecha

-	plechová krytina	
-	prkenný záklop	20mm
-	krokve 160 x 100mm	160mm
-	volná nezateplená půda	

výškový systém Balt po vyrovnání
± 0,000 = +662,05 m.n.m.

Tato dokumetnace je vypracována v podrobnosti PD pro povolení záměru a není určena pro realizaci díla. Veškeré rozměry nutno doměřit při realizaci na stavbě dle skutečného stavu a o případných změnách neprodleně informovat projektanta. Při realizaci nutno dodržovat doporučení a nařízení výrobce, postupovat dle technických listů a prováděcích předpisů.
Tato dokumetnace nenahrazuje realizační dokumentaci stavby!

revize	datum	popis
02	-	-
01	-	-
00	12/2025	vydání dokumentace

Stavební úpravy

Řadový rodinný dům Fibichova č.p. 733

parc. č. 1094/16, st.1022, k.ú. Jáchymov [656437]

razítko/podpis autorizovaný projektant

paré

Ing. arch. Marek Smolka
tel.: +420 732 618 505, email: smolka@smasharch.cz
autorizace: 05394

Digitálně podepsal Ing. arch. Marek Smolka
Datum: 2026.02.20 23:09:35 +01'00'

investor

Volný Jindřich Mgr.
Fibichova 733, 36251 Jáchymov

zpracovatel projektové dokumentace/generální projektant

SMASH architekti s.r.o.
Vodňanského 1008/2, Břevnov, 169 00 Praha 6
IČO: 17666902

projektový stupeň

dokumentace pro povolení záměru

část

D.1.1 Architektonicko - stavební řešení

projektant části

Ing. arch. Marek Smolka
tel.: +420 732 618 505, email: smolka@smasharch.cz

název výkresu

PŮDORYS 1.NP - bourání

datum	měřítko	číslo výkresu
12/2025	1:50	**D.1.1.2.1.11**